

\*ARMAÇÃO DOS BLOCOS 2x

\*PLANTA DO BLOCO / DETALHE ARMAÇÕES

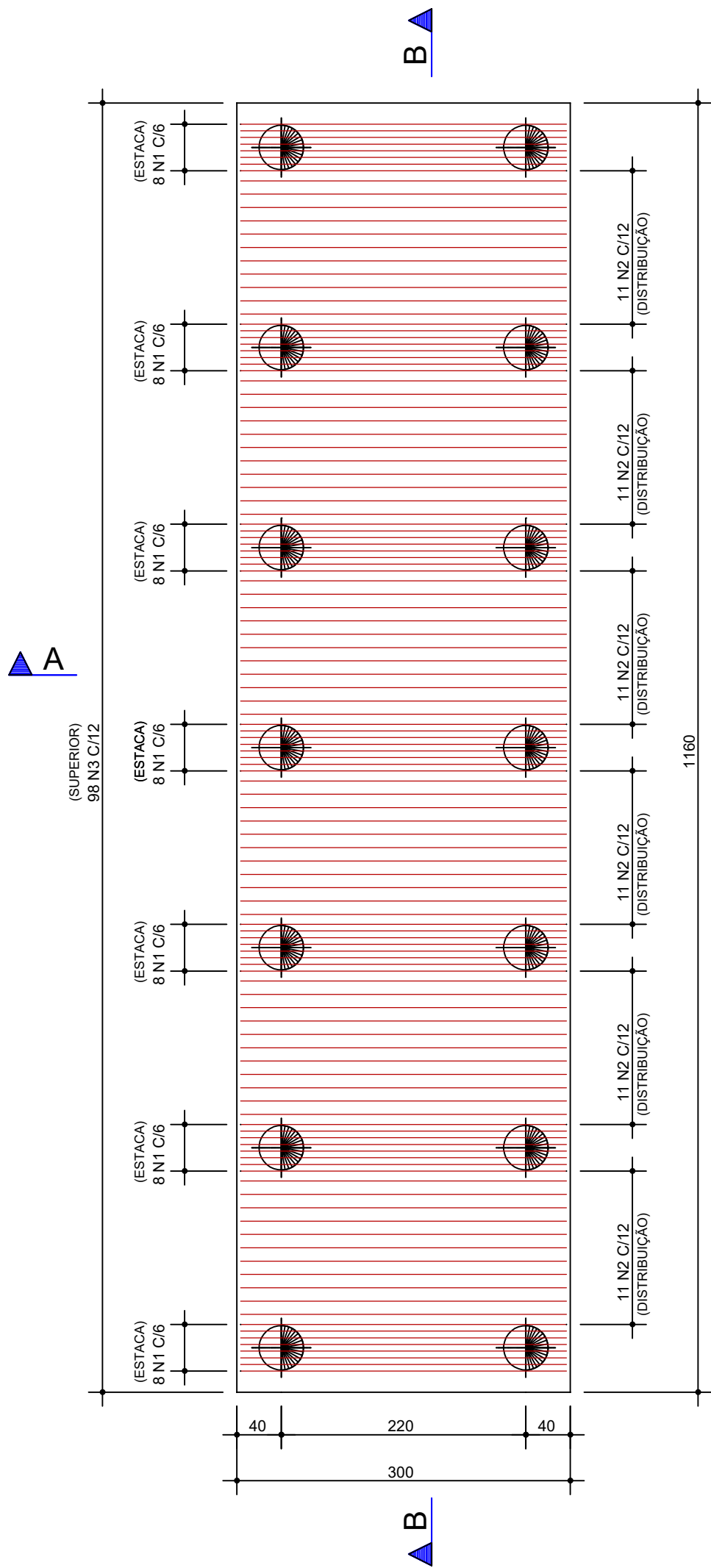

\*CORTE A-A

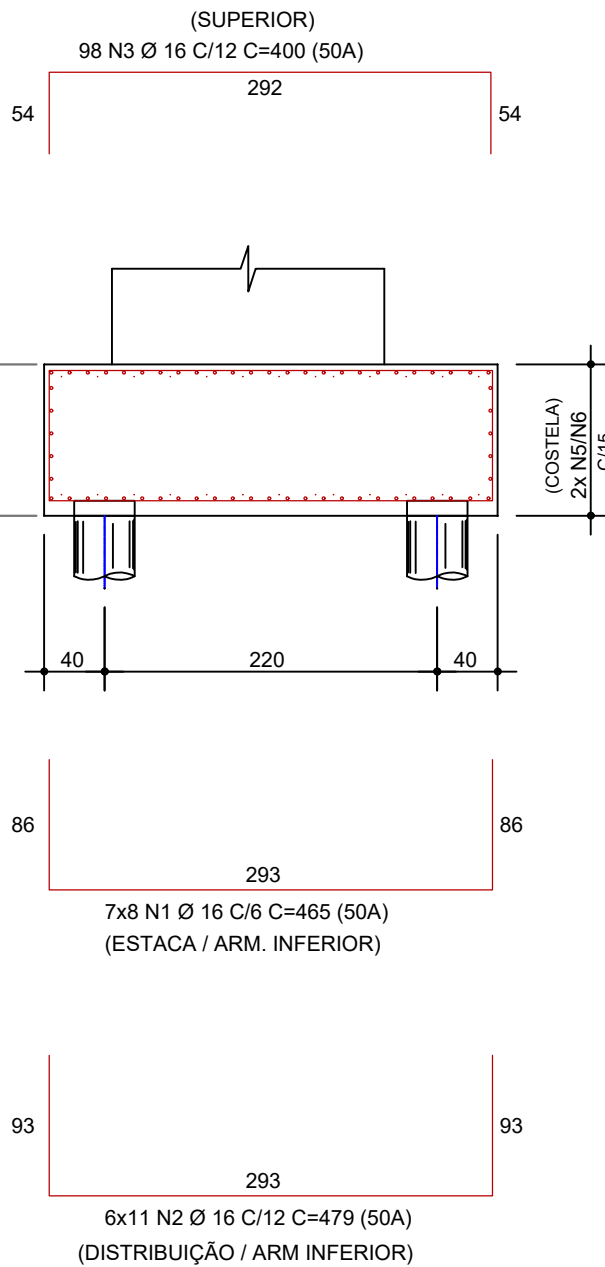

\*PLANTA DO BLOCO / DETALHE ARMAÇÕES

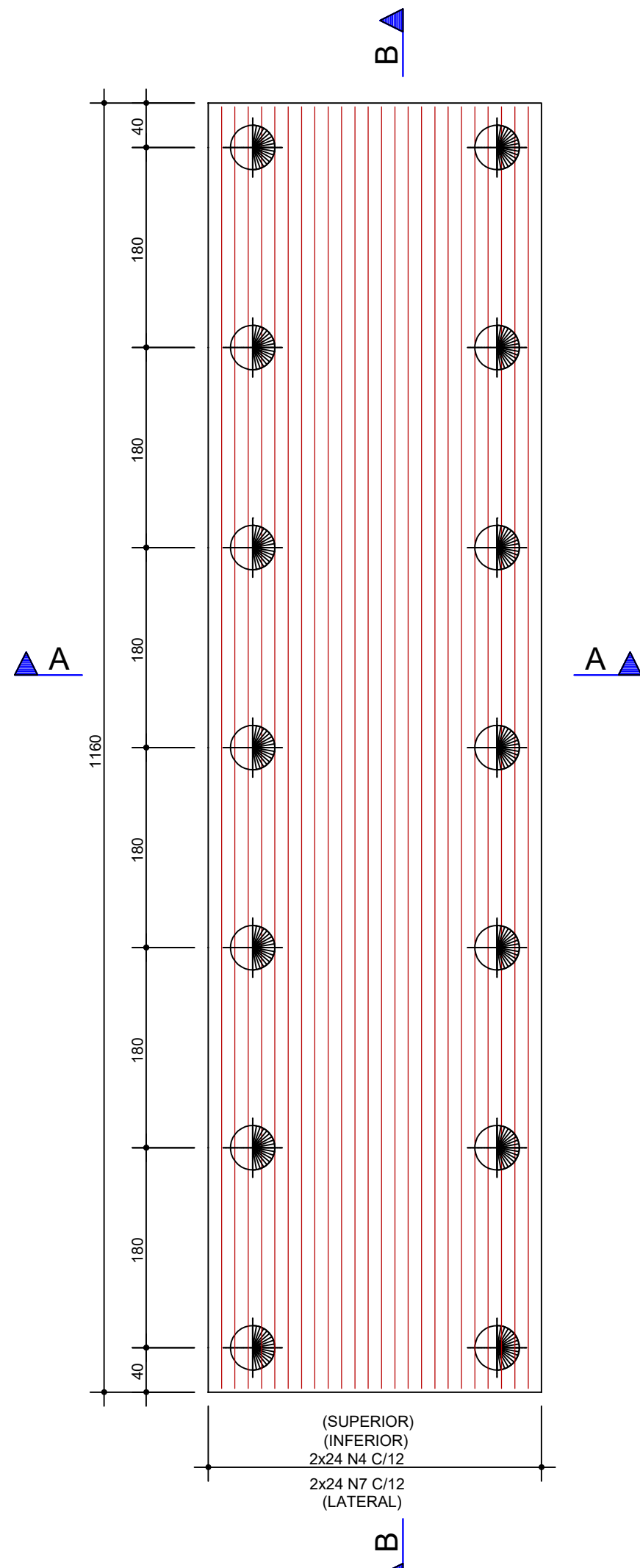

\*CORTE B-B

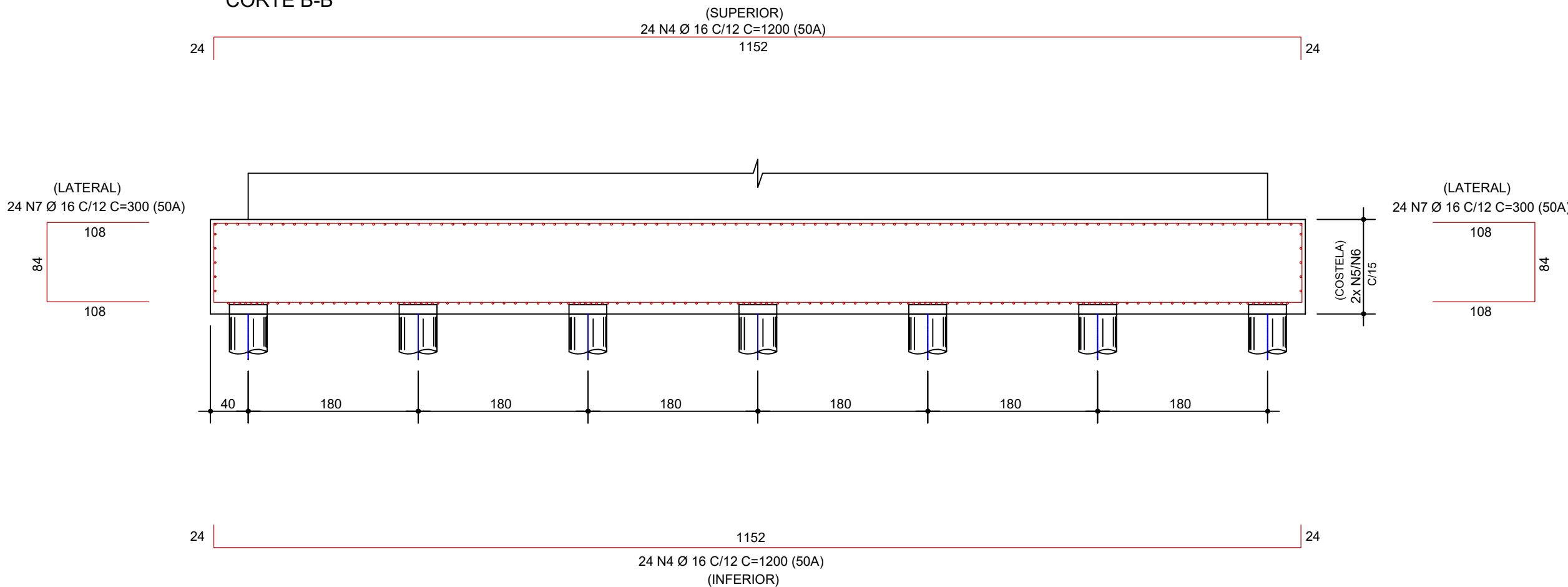

\*PLANTA DO BLOCO / DETALHE COSTELAS

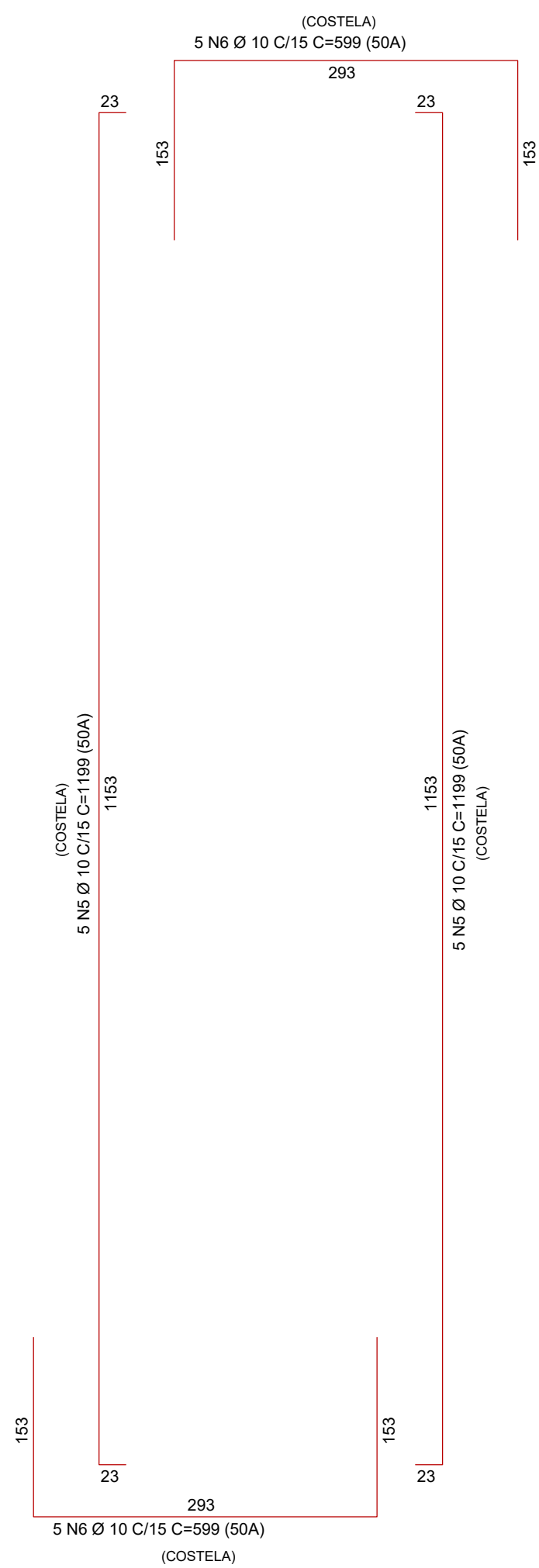
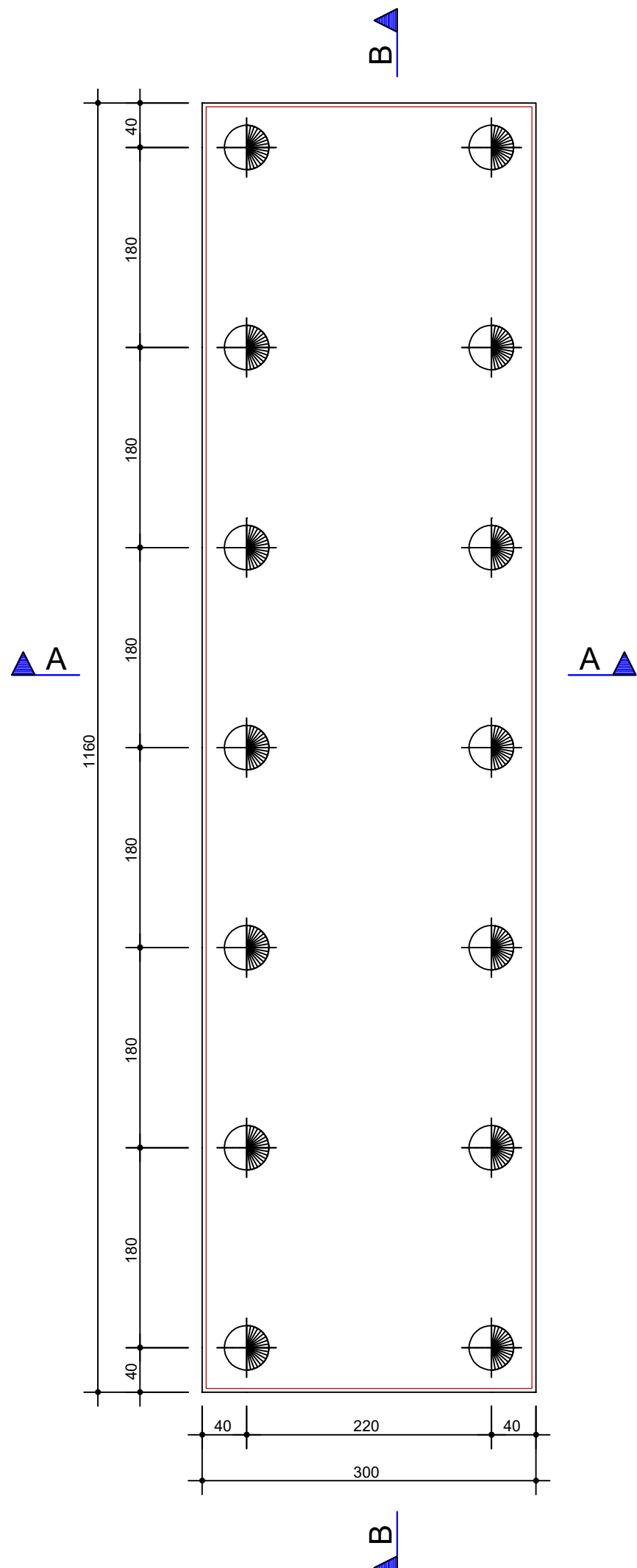

AÇO	POS	BIT	QUANT	COMPRIMENTO	
				UNIT	TOTAL
			mm	cm	cm
*ARMAÇÃO DOS BLOCOS (X2)					
50A	1	16	112	465	52080
50A	2	16	132	479	63228
50A	3	16	196	400	78400
50A	4	16	96	1200	115200
50A	5	10	20	1199	23980
50A	6	10	20	599	11980
50A	7	16	96	300	28800

RESUMO DE AÇO			
AÇO	BIT	COMPR	PESO
	mm	m	kg
50A	10	360	222
50A	16	3377	5329
Peso Total 50A =			5551 kg

CONCRETO USINADO BOMBEADO					
CRITÉRIOS ADOTADOS					
PAVIMENTO	ELEMENTO	COBRIMENTO	fck	SLUMP	A/C
		cm	MPa	kg/cm³	
INFRAESTRUTURA	BLOCOS	3.5	25	250	10 ± 2 cm

OBSERVAÇÃO: UTILIZAR BRITA 0 E 1.

LISTA DE MATERIAIS			
PAVIMENTO	ELEMENTO	FORMA (m³)	CONCRETO (m³)
INFRAESTRUTURA	BLOCOS	58,4	69,6

OBS:

- 01 - MEDIDAS DADAS EM CENTÍMETROS (cm).
- 02 - AS COTAS PREVALECEM SOBRE A ESCALA DO DESENHO.
- 03 - EM CASO DE DÓVIDAS, CONSULTE O AUTOR DO PROJETO.
- 04 - REPRODUÇÃO SOMENTE COM AUTORIZAÇÃO POR ESCRITO DO AUTOR DO PROJETO. LEI Nº. 9.610 - LEI DO DIREITO AUTOREAL.
- 05 - AS IMAGENS CONTIDAS NESTE PROJETO ARQUITETÔNICO SÃO ILUSTRATIVAS PODENDO SOFRER PEQUENAS ALTERAÇÕES DURANTE A EXECUÇÃO.

CARIMBO DO CAU / CREA:

CARIMBO DA PREFEITURA:

Lucas Daniel R da Silva  
Eng Civil  
CREA-MT 045157

LUCAS DANIEL R DA SILVA  
Eng Civil Crea:  
MT045157

ASSOCIAÇÃO MATO-GROSSENSE DOS MUNICÍPIOS  
COORDENAÇÃO DE PROJETOS



SITE: www.amm.org.br  
E-MAIL: centraldeprojetosamm@gmail.com



ADM. NEURILAN FRAGA

TIPO DE OBRA:	OBRA DE ARTE ESPECIAL - OAE	MODALIDADE:	PONTE DE CONCRETO ARMADO E PROTENDIDO
OBJETO:	PONTE SOBRE O RIO SERRAGEM		
CONCEDENTE/ CNPJ:	PREFEITURA MUNICIPAL DE NOBRES - MT CNPJ: 03.424.272/0001-07		
ENDEREÇO:	RUA RACHID JAUDY, BAIRRO PONTE DE FERRO, NOBRES - MT		
AUTOR DO PROJETO:	IGOR OLIVEIRA ENGENHEIRO CIVIL CREA-MT 034670 CONFEIA1214628956 LUCAS SOUZA PEREIRA ENGENHEIRO CIVIL CREA-MT 034670 CONFEIA1214628956		
RESPONSÁVEL TÉCNICO P/ OBRA:	Igor Oliveira Eng. Civil CREA-MT 034670 CONFEIA1214628956		

PROJETO DE ESTRUTURAS DE CONCRETO ARMADO E PROTENDIDO

ASSUNTO:

ARMAÇÃO DOS BLOCOS

DATA DE ENTREGA:	COORDENADAS GEOGRÁFICAS:	QUADRO DE ÁREAS
REVISÃO:	ÍNDICES URBANÍSTICOS	ÁREA TERRENO:.....XXXXX m²
1ª - 24/09/2021	TAXA DE OCUPAÇÃO: XX%	ÁREA CONSTRUÍDA:.....XXXXX m²
	ÁREA COBERTA:.....XXXXX m²	ÁREA PERMEÁVEL:.....XXXXX m²
	COEF. APROV.: XX	ÁREA CALÇADA:.....XXXXX m²
ESCALA:	TAXA DE PERMEAB.: XX%	
INDICADA		
ART: XXXXXXXXXXXXXXXXXX	DESENHO:	
	LUCAS PEREIRA	

EST

FOLHA Nº

E-01

03